

XIX Campeonato Sul-Matogrossense de Orientação



Boletim



Nr 2



1ª Etapa

"Etapa do Ernesto" *Campo Grande - MS*

O Departamento de Orientação do Grêmio Antônio João do NPOR/20º RCB e a Federação Sul-Matogrossense de Orientação (FOMS), têm a honra de convidar V. Sª para participar do XIX Campeonato Sul-Matogrossense de Orientação (CaSMOr) – **I Etapa**, Tradicional/Floresta.

O evento realizar-se-á no dia 21 de abril do corrente ano, na cidade de Campo Grande - MS; contará como prova oficial da Confederação Brasileira de Orientação – CBO e Federação de Orientação de Mato Grosso do Sul (FOMS).

1. PROGRAMAÇÃO GERAL DO EVENTO

Data	Horário	Atividade	Local
20 de abril (sábado)	Todo o dia	Chegada dos atletas	Rede hoteleira da cidade de Campo Grande
	14:00 - 17:00	Abertura da Secretaria 1 (Apanha do SI-Card)	20º RCB
21 de abril (domingo)	08:00	Abertura da Secretaria 2	Fazenda Córrego Limpo (Sede)
	08:30	Abertura da I Etapa do XIX CaSMOr	Fazenda Córrego Limpo (Sede)
	09:00	Partida do CaSMOr	Fazenda Córrego Limpo (Morro do Ernesto)
	13:00	Premiação da I Etapa do XIX CaSMOr	Fazenda Córrego Limpo (Morro do Ernesto)



Etapa do Ernesto



2. ARBITRAGEM

ÁRBITRO DA PROVA	E-mail
Lucio Brandão Leal	brandaoorientador@yahoo.com.br

3. COMISSÃO ORGANIZADORA

FUNÇÃO	RESPONSÁVEL	E-mail
Diretor da Prova	Emerson Lopes Amaral	tcheamaral92@gmail.com
Diretor Técnico	Antônio Augusto da Rocha Neto	aarochaneto06@gmail.com
Traçado de percursos	Emerson Lopes Amaral	tcheamaral92@gmail.com
Mapeamento	Valker Araújo dos Santos	valker73@gmail.com
Atualização/Reambulação	Emerson Lopes Amaral	tcheamaral92@gmail.com
	Antônio Augusto da Rocha Neto	aarochaneto06@gmail.com
Árbitro de Partida	Alecsandro Diehl	alecdiehl@gmal.com
Árbitro de Chegada	Igélton de Oliveira da Silva	igeltonjf@yahoo.com.br
Apuração	Gustavo Rocha S. Calmon Ribeiro	Guga4547@gmail.com
Inscrições	Carlos André Schmadeecke	fomsfinanceiro@gmail.com

4. MAPAS E PERCURSOS

- Mapas confeccionados conforme estabelece a ISOM 2017 (*Especificação Internacional para Mapas de Orientação*);
- Escalas: Conforme as ROP/2024.

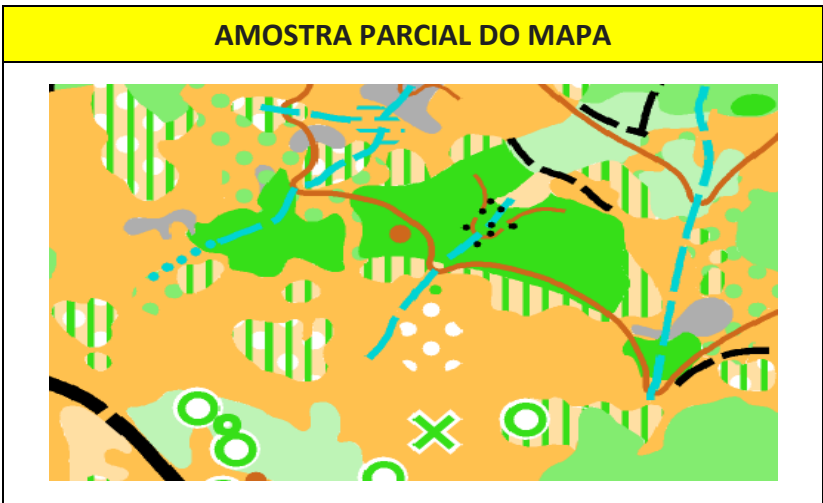

Etapa do Ernesto



5. INSCRIÇÕES

Como Informado no boletim Nr 1, agora a gestão das inscrições será conduzida por uma empresa parceira a CBO, encarregada de administrar todo o processo.

Essa mudança implicará em um adicional de **6%** nos custos das inscrições.

Juntamente com as aprimorações do novo site da CBO e por consequência do site reinaugurado da FOMS, o sistema de gerenciamento de inscrições também sofreu mudanças nesse novo ciclo da Federação, e trouxe novidades.

Para obter mais detalhes entre em contato coma a secretaria da FOMS.

As inscrições serão efetuadas no site da Federação de Orientação do Mato Grosso do Sul - FOMS no Link: www.foms.esp.br

Os valores de inscrição serão gerenciados pela empresa parceira da CBO, abaixo descrita.

Nome Fantasia	Azimute Certo
Razão Social	Claudemiro Alves dos Santos
Será aceito PIX via QRCODE e Cartão de Crédito.	

OBSERVAÇÃO: Caso o atleta/participante seja menor de idade, anexar a autorização do responsável.

PRAZOS E VALORES		
Descrição	Datas e valores	
	Até 10 abril	Até 19 abril
Anuidade FOMS 2024.	Não haverá cobrança.	
Atletas que não possuem SI-Card.	R\$ 45,00	R\$ 55,00
Atletas que possuem SI-Card.		R\$ 55,00
“Acompanhados” e Categoria Especial	R\$ 20,00	R\$ 25,00
Atletas menores de 18 anos.	R\$ 20,00	

OBSERVAÇÃO: Lembre-se, haverá a incidência de 6% como taxa de comodidade no valor inscrição.

As inscrições recebidas após as 23h 59min do dia 19 de abril de 2024, serão efetivadas apenas para o **Percorso Aberto** no valor de R\$ 40,00, sem direito a premiação.

Poderá haver devolução de valores, por solicitação do atleta através do E-mail fomsfinanceiro@gmail.com, conforme o descritivo abaixo:

PRAZO	Percentual Devolvido
15 Abr 24	50% do valor pago
19 Abr 24	25% do valor pago



Etapa do Ernesto



6. CATEGORIAS

- O XIX CaSMOr será disputado nas seguintes categorias:

HOMENS		DAMAS	
GRUPOS	CATEGORIAS	GRUPOS	CATEGORIAS
H INFANTIL N	H10N / H12N	D INFANTIL N	D10N / D12N
H INFANTIL B	H12B	D INFANTIL B	D12B
H JUVENIL N	H14N / H16N	D JUVENIL N	D14N / D16N
H JUVENIL B	H14B / H16B	D JUVENIL B	D14B / D16B
H JÚNIOR N	H18N / H20N	D JÚNIOR N	D18N / D20N
H JÚNIOR B	H18B / H20B	D JÚNIOR B	D18B / D20B
H JÚNIOR A	H18A / H20A	D JÚNIOR A	D18A / D20A
H JÚNIOR E	H18E / H20E	D JÚNIOR E	D18E / D20E
H ADULTO N	H21N	D ADULTO N	D21N
H ADULTO B	H21B	D ADULTO B	D21B
H ADULTO A	H21A	D ADULTO A	D21A
H ADULTO E	H21E	D ADULTO E	D21E
H MASTER N	H35N / H40N	D MASTER N	D35N / D40N
H MASTER B	H35B / H40B	D MASTER B	D35B / D40B
H MASTER A	H35A / H40A	D MASTER A	D35A / D40A
H SENIOR N	H45N / H50N	D SENIOR N	D45N / D50N
H SENIOR B	H45B / H50B	D SENIOR B	D45B / D50B
H SENIOR A	H45A / H50A	D SENIOR A	D45A / D50A
H VETERANO N	H55N / H60N	D VETERANO N	D55N / D60N
H VETERANO B	H55B / H60B	D VETERANO B	D55B / D60B
H VETERANO A	H55A / H60A	D VETERANO A	D55A / D60A
H VIP N	H65N / H70N / H75N / H80N / H85N / H90N	D VIP N	D65N / D70N / D75N / D80N / D85N / D90N
H VIP B	H65B / H70B / H75B / H80B / H85B / H90B	D VIP B	D65B / D70B / D75B / D80B / D85B / D90B
H VIP A	H65A / H70A / H75A / H80A / H85A / H90A	D VIP A	D65A / D70A / D75A / D80A / D85A / D90A
HN1	HN1	DN1	DN1
HN2	HN2	DN2	DN2
HN3	HN3	DN3	DN3

7. REGRAS E REGULAMENTOS

- Conforme as ROP 2024 da CBO e Regulamento do XIX CaSMOr.

8. APURAÇÃO

- Será utilizado o sistema de apuração eletrônico Sport Ident. Em caso de dano ou extravio do SI Card, o atleta deverá indenizar a Organização do Evento o valor de R\$ 200,00 (duzentos reais), no ato da devolução.

9. UNIFORMES E EQUIPAMENTOS

- Conforme Regra 14, das ROP/2024.

A organização recomenda que o atleta e/ou participante apresente-se no local da partida com seu NR de atleta CBO, fixado no uniforme (altura do peito);

O Nr poderá ser parte da arte do uniforme e aqueles atletas que não possuírem o NR, deverão informar o responsável pela inscrição.

Para as Categorias “E” e “A”, recomenda-se o uso de uniforme que proteja pernas, braços e antebraços.

10. PREMIAÇÃO

- Conforme Regulamento do XIX CaSMOr.

11. ACANTONAMENTO, HOTÉIS E POUSADAS

A cidade dispõe uma grande rede hoteleira, além de hotéis de trânsito do EB e da FAB.

O acantonamento disponibilizado será apenas no local do evento

12. ALIMENTAÇÃO

- A cargo dos participantes.

- Será disponibilizado almoço no dia 21 de abril de 2024, no local do Percurso.

- A concessão foi ofertada ao Restaurante e Pizzaria Sucuri; tradicional ambiente gastronômico da região. <https://instagram.com/sucurims>

Serão disponibilizados 2 (dois) cardápios:

- **Opção 1:** Arroz, Stroganoff de frango, Batata Palha, Farofa e Salada.

- **Opção 2:** Arroz, Farofa, Mandioca, Salada e 2 (dois) espetinhos.

- **Valores:** ADULTO R\$ 25,00 (vinte e cinco) reais, **CRIANÇAS de 5 a 12 anos R\$ 15,00 (quinze) reais.**

Será disponibilizado bebidas em geral (INDENIZÁVEL).

Observação: Para fins de planejamento e confecção dos cardápios disponibilizados acima, a organização do evento solicita que dentro da possibilidade, seja feita a reserva antecipada do NR de refeições que será consumida pelo atleta/família.

- **Contato para reserva:** Alecsandro Diehl (67) 99621-0158

Chave PIX: alecdiehl@gmail.com em nome de ALECSANDRO DIEHL.



Etapa do Ernesto



13. TRANSPORTES

- A cargo dos participantes.
- Distâncias aproximadas das principais cidades do Mato Grosso do Sul:
 - Amambai – 351 Km
 - Bela Vista – 324 Km;
 - Corumbá – 428;
 - Dourados – 229 Km;
 - Ponta Porã – 320 Km; e
 - Três Lagoas – 326 Km.

14. LOCAL DA PROVA

ÁREA EMBARGADA



Fazenda Córrego Limpo (Morro do Ernesto) - www.morrodoernesto.com.br

15. TERRENO

- Para as Categorias “E” e “A”, será ofertado uma boa variação de altitude e diversos tipos de vegetação.

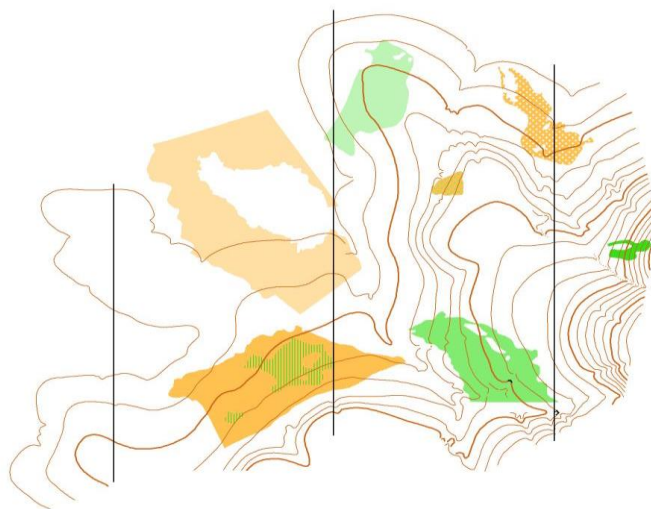

Etapa do Ernesto



16. ARENA



17. CROQUI DE ACESSO

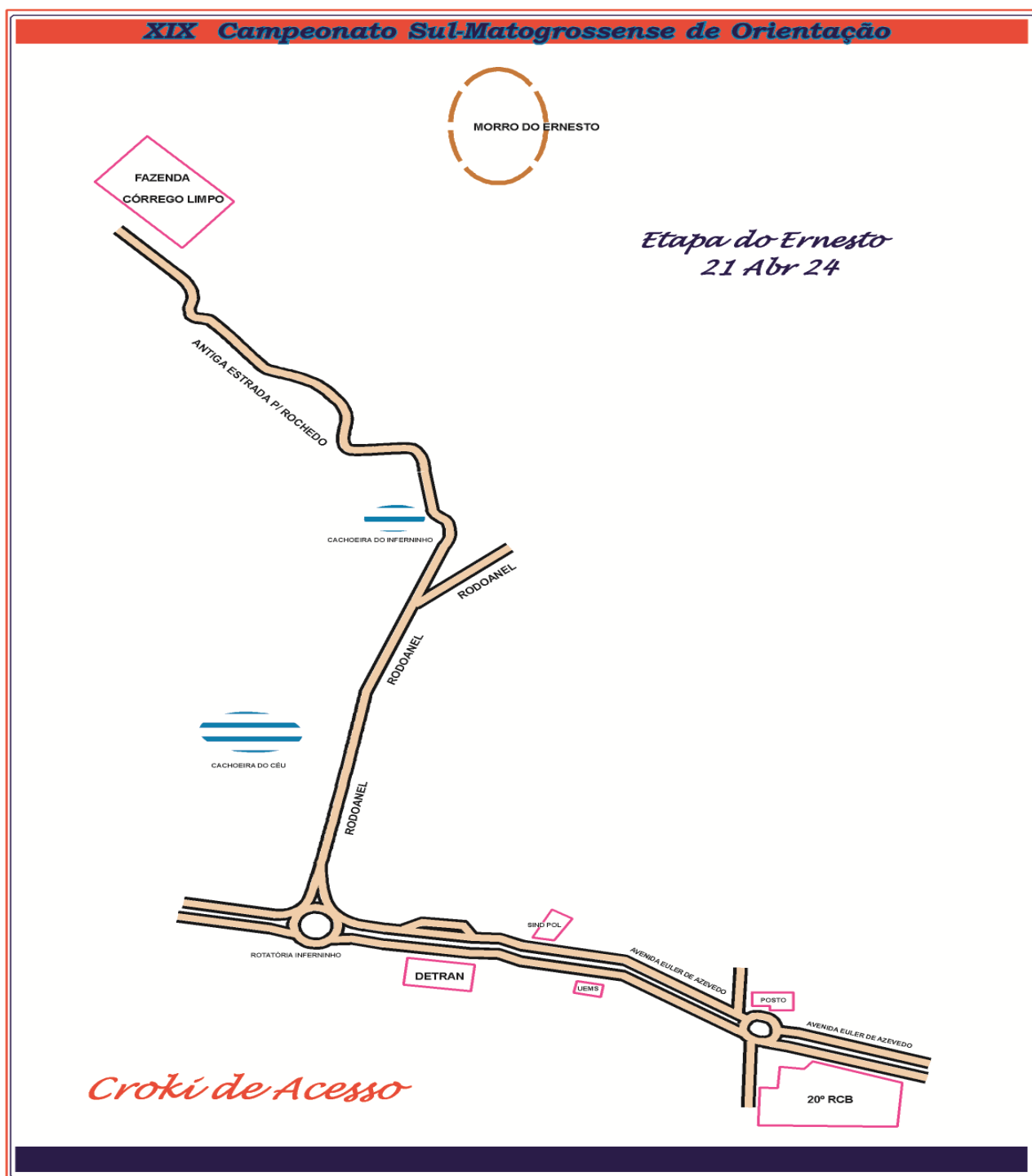

Emerson

EMERSON LOPES AMARAL
Diretor da Prova

Lucio Brandão Leal

LUCIO BRANDÃO LEAL
Árbitro da Prova



Etapa do Ernesto

